

Maße des Grundrisses  
300/3 x 1140

Vorbereitung  
des Baugeschäfts

Stadt Neustadt a. Rhde.  
Bldg. 00494-05  
1983

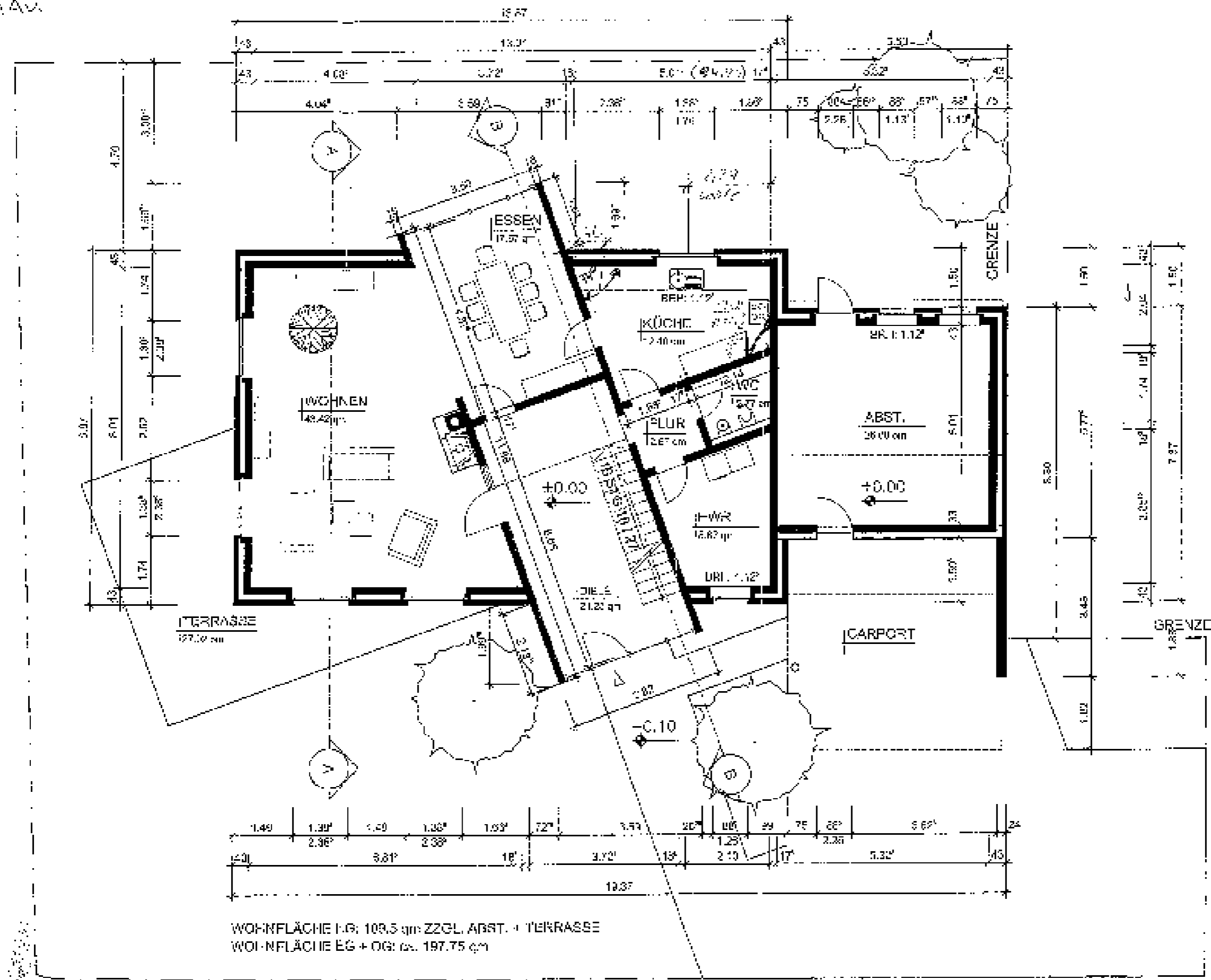

Die gezeichnete Ausführung  
nach § 55a BauZG

Dieser Baugeschäftsausschnitt ist  
mit Bestandsplan der Baugeschäftung

00494-05

Stoll Neustadt a. Rhde. / Der Baugeschäftsausschnitt

**BAUANTRAG**

NEUBAU EINES WOHNHAUSES  
STADTTEIL 'AUENLAND'  
WITTENBERGER STRASSE  
37635 NEUSTADT A. RHDG.

BAUHER:  
**GRUNDRISS  
ERDGESCHOSS  
M 1:100**

BAUHER:  
MAREN U. DIRK SACHSE  
AM KLIEBELAGER 71  
37635 NEUSTADT A. RHDG.

ZEICHNUNG NR.:  
**410 B2**

ARCHITEKT:  
THOMAS ROSSBERG  
DIP.-ING. ARCHITEKT  
MOLTKEPLATZ 6  
30163 HANNOVER

TELEFON 0511 / 661466  
TELEFAX 0511 / 392461

WOHNFLÄCHE EG: 109,5 qm ZZGL. ABST. + TERRASSE  
WOHNFLÄCHE EG + OG: ca. 197,75 qm

Spiegel Blatt C  
1:50  
1:100

ZUFABRT