

GEMARKUNG
 FLUR
 FLURSTÜCK:
 FLÄCHE: GESAMT CA. 1144QM

WR II
 0,4 (0,8)
 ED
 THmax6.50 FHmax10.00

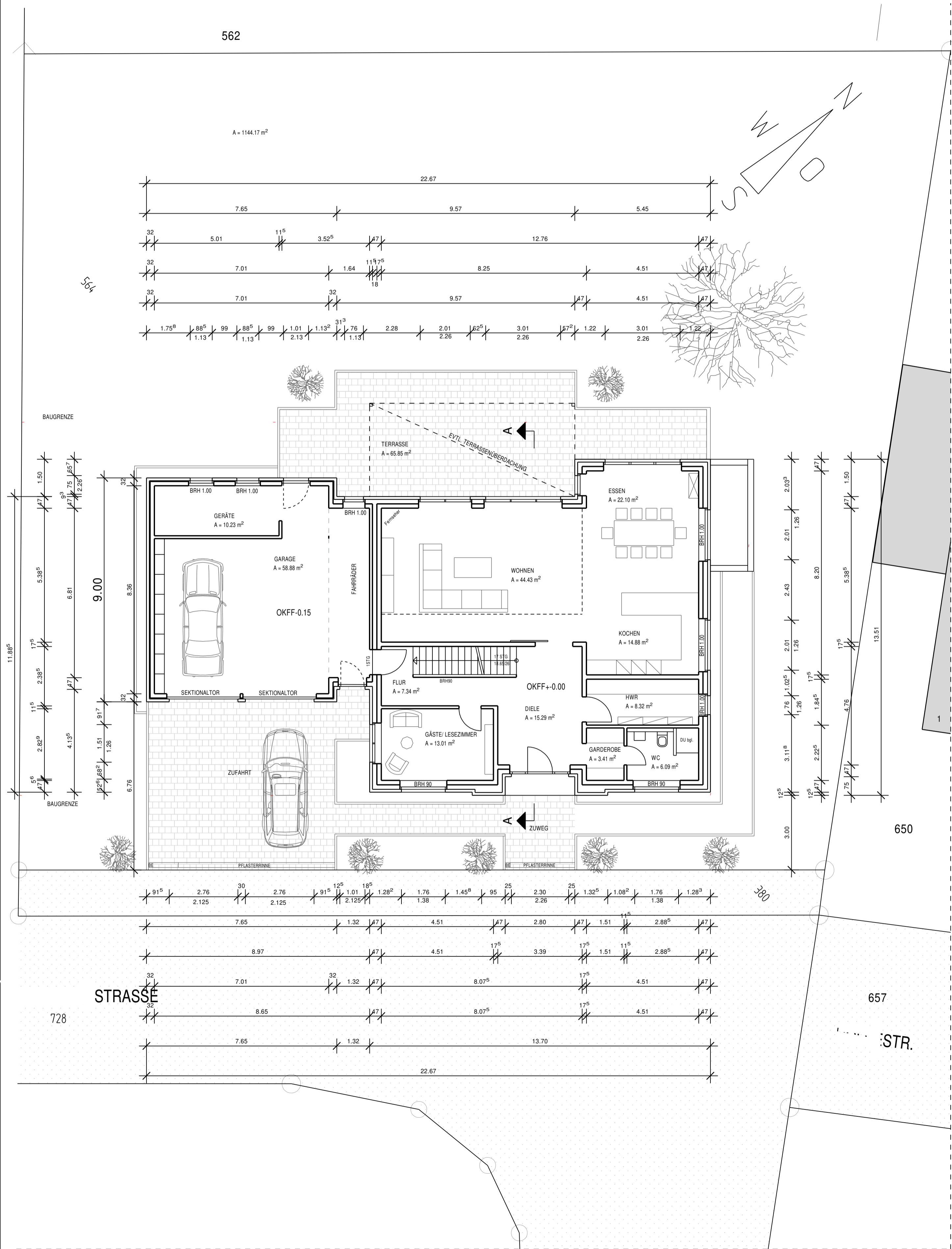

ERDGESCHOSS

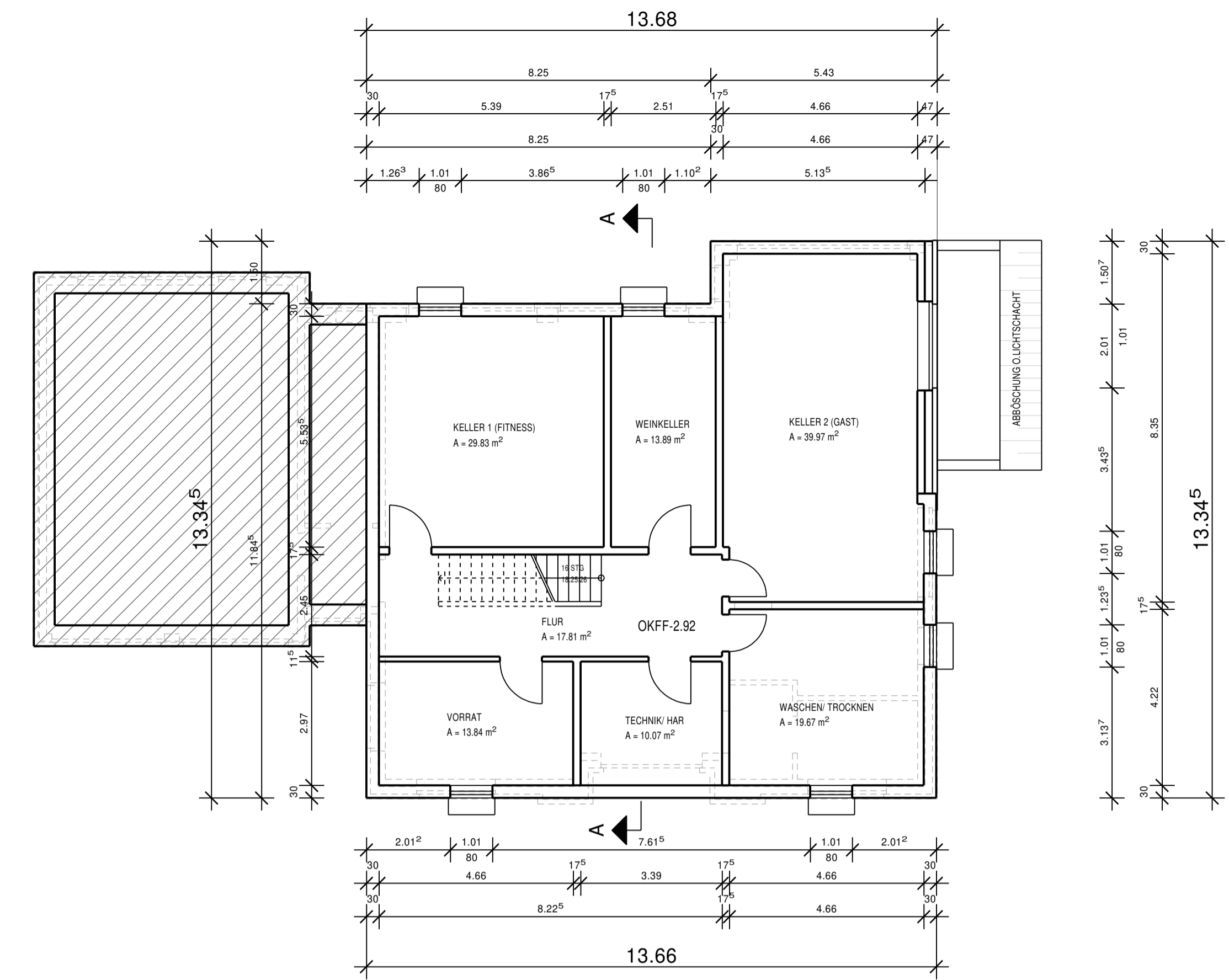

KELLERGESCHOSS

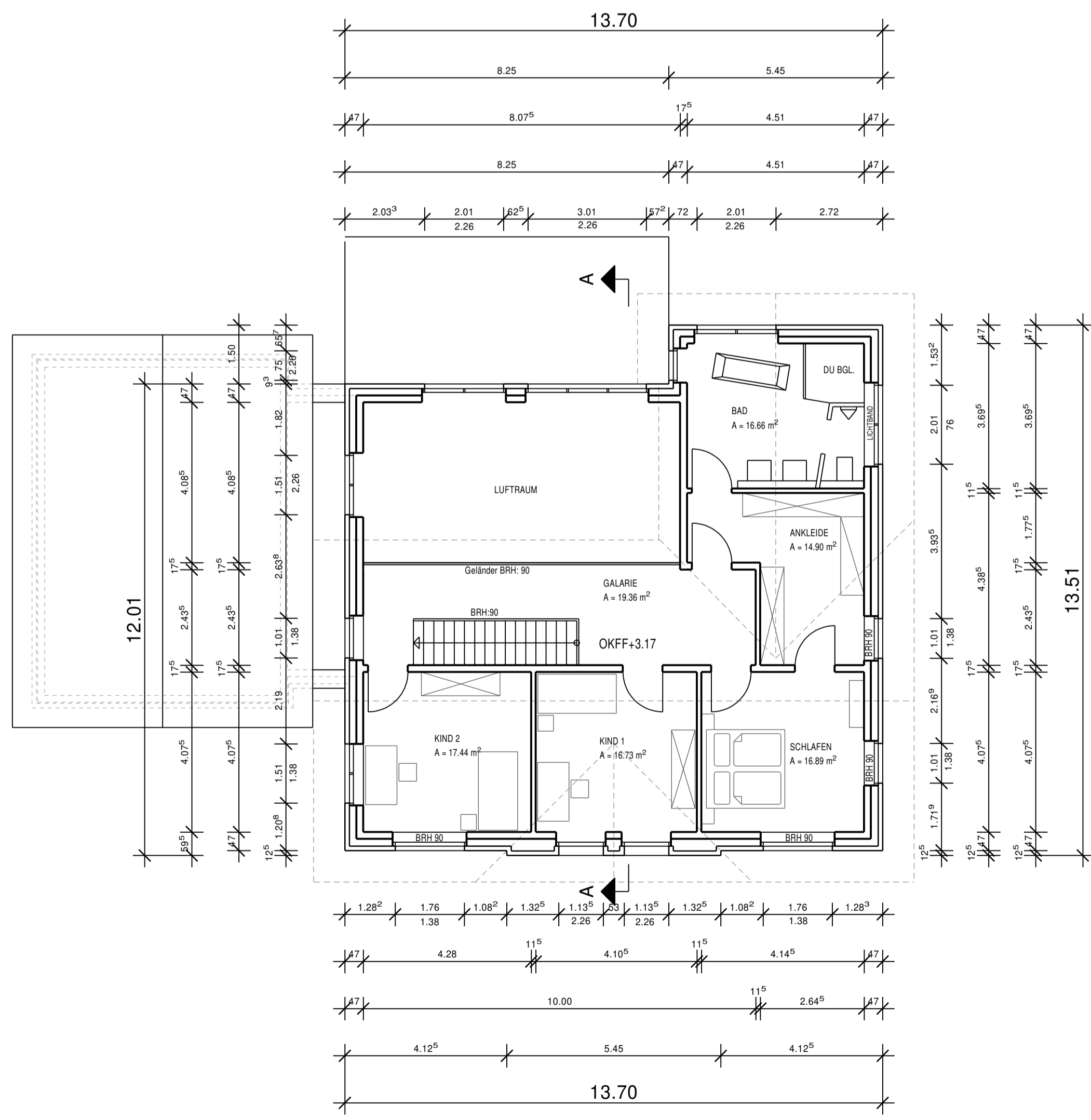

OBERGESCHOSS

ENTWURFSPLANUNG
 PROJEKT: ERRICHTUNG EINES EINFAMILIENWOHNHAUSES
 MIT DOPPELGARAGE

BAUHERR: EHELEUTE

BAUTEIL: GRUNDRISS

MASSSTAB: 1 : 100

PLANVERFASSER: G.S.

ÄNDERUNGEN:

DATUM: 27.09.2018

PLAN NR: E-06

DATUM:

BAUHERR:

ENTWURFSVERFASSER: